อว.ส่วนหน้าประจำจังหวัดกำแพงเพชร

รายงานความก้าวหน้าในการดำเนินงาน ของหน่วยปฏิบัติการอุดมศึกษา วิทยาศาสตร์ วิจัย และนวัตกรรม (อว.ส่วนหน้า ประจำจังหวัดกำแพงเพชร)

โดยมหาวิทยาลัยราชภัฏกำแพงเพชร

ณ วันพุธที่ 5 พฤษภาคม พ.ศ.2564

ส่วนหน้า

กระทรวงการอุดมศึกษา
วิทยาศาสตร์ วิจัยและนวัตกรรม
Ministry of Higher Education, Science, Research and Innovation

วิทยาศาสตร์
SCIENCE

มนุษยศาสตร์
HUMANNITY

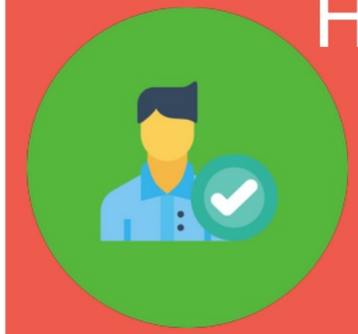

สังคมศาสตร์
SOCIAL SCIENCE

บูรณาการงาน 3 ศาสตร์ สู่การแก้ปัญหาและพัฒนาจังหวัด ในทุกมิติ อันจะนำไปสู่การลดความเหลื่อมล้ำ และยกระดับคุณภาพชีวิตของคนเป็นสำคัญ

กระทรวงการอุดมศึกษา
วิทยาศาสตร์ วิจัยและนวัตกรรม
Ministry of Higher Education, Science, Research and Innovation

หน่วยบูรณาการงานด้าน อววน. สู่การแก้ปัญหา และพัฒนาจังหวัดในทุกมิติ อันจะนำไปสู่ การลดความเหลื่อมล้ำและยกระดับคุณภาพชีวิต ของคนเป็นสำคัญ

วิทยาศาสตร์ SCIENCE

มนุษยศาสตร์ HUMANNITY

สังคมศาสตร์ SOCIAL SCIENCE

บูรณาการ 3 ศาสตร์ สนับสนุนงานการพัฒนาพื้นที่ เพื่อขับเคลื่อนเศรษฐกิจสร้างสรรค์ (Creative Economy) ที่มีมูลค่าสูง

ศาสตราจารย์(พิเศษ) ดร.อเนก เหล่าธรรมทัศน์
รมว.อว.
มอบนโยบายการดำเนินงาน

แนวทางการดำเนินงานหน่วยปฏิบัติการส่วนหน้าของ อว. ในการสนับสนุนการพัฒนาจังหวัดเพื่อขับเคลื่อนไทยไปด้วยกัน

- อว.ส่วนหน้า จะเป็น CTO (Chief Technical Officer) **ของจังหวัด** โดยเน้นคณะทำงานระดับจังหวัดที่มีสถาบันการศึกษาเป็นหน่วยขับเคลื่อน
- การดำเนินงานต้อง**ตอบโจทย์ความต้องการของพื้นที่**
- **กำหนดเป้าหมายเป็นภาพใหญ่**ระดับจังหวัดและระดับภูมิภาค โดยเชื่อมโยงโครงการ **"มหาวิทยาลัยสู่ตำบล"** มุ่งเน้นระดับฐานราก เพื่อสร้างรากแก้วที่แข็งแรงให้ประเทศชาติ

TIMELINE "ขับเคลื่อนไทยไปด้วยกัน" เพื่อพัฒนาจังหวัดด้วย อววน.

หน้าที่สำคัญในการผลักดันภารกิจใน 4 ด้าน คือ

1	ประสานการนำงานด้าน อววน. เพิ่มขีดความสามารถผนวกกับศักยภาพจังหวัด
2	ขับเคลื่อนแผนงาน/โครงการด้าน อววน. ในจังหวัด
3	ส่งเสริมการนำงานด้าน อววน. สนับสนุนจังหวัด
4	เป็นหน่วยงานฯรับประเด็นปัญหาที่มีความจำเป็นเร่งด่วนที่เกี่ยวข้องกับ อว. เพื่อพัฒนาจังหวัด

ทำเนียบ อววน. ประจำจังหวัด

ผู้บริหารวิทยาศาสตร์จังหวัดระดับสูง (Provincial Chief Science Officer: PCSO)
รองผู้ว่าราชการจังหวัดที่กำกับงานยุทธศาสตร์การพัฒนาจังหวัด

หัวหน้าหน่วยปฏิบัติการส่วนหน้าของ อว.ฯ (Chief Technical Officer: CTO)

ผู้ประสานงาน อว. ประจำจังหวัด (Provincial Coordinator : PC)

CDO กำหนดรูปแบบการดำเนินงาน อว. ส่วนหน้า ในการสนับสนุนการพัฒนาจังหวัด

- ตั้งหน่วยปฏิบัติการฯ (Office)
- แต่งตั้ง คทง. อว. ส่วนหน้าประจำจังหวัด
- บูรณาการดำเนินงานด้าน อววน. ในภาพรวมจังหวัด
- รวบรวม/ติดตาม/รายงานการดำเนินงานด้าน อววน. ในภาพรวมจังหวัด

ทำเนียบ อววน. ประจำจังหวัด

ภาคเหนือ

เชียงราย
PCSO | ว่าที่ร้อยตรี ณรงค์ โรจนโสทร
รองผู้ว่าราชการจังหวัด
CDO | ผศ.ศรชัย มุ่งไธสง
มหาวิทยาลัยราชภัฏเชียงราย
PC | น.ส.วรัญตรี คำฝั้น

พะเยา
PCSO | นายพินิจ แก้วจิตคงทอง
รองผู้ว่าราชการจังหวัด
CDO | รศ.เสมอ ถาน้อย
มหาวิทยาลัยพะเยา
PC | น.ส.งามใจ บุญระหงษ์

แม่ฮ่องสอน
PCSO | นายศิริวัฒน์ บุปผาเจริญ
รองผู้ว่าราชการจังหวัด
CDO | นายโยธิน บุญเฉลย
วิทยาลัยชุมชนแม่ฮ่องสอน
PC | น.ส.ชัชฎาพร มีศรี

เชียงใหม่
PCSO | นายวีระพันธ์ ดีอ่อน
รองผู้ว่าราชการจังหวัด
CDO | รศ.สัมพันธ์ สิงหราชวราพันธ์
มหาวิทยาลัยเชียงใหม่
PC | น.ส.รชนิศ ศรีวิชัย

แพร่
PCSO | นายวิเชียร อนุสาสนนันท์
รองผู้ว่าราชการจังหวัด
CDO | นายศุกรี อยู่สุข
มหาวิทยาลัยแม่โจ้-แพร่ เฉลิมพระเกียรติ
PC | นายณัฐวุฒิ เทียมแสน

น่าน
PCSO | นายวิบูรณ์ แววบัณฑิต
รองผู้ว่าราชการจังหวัด
CDO | ผศ.ประสงค์ เหลี่ยมโสภณ
มหาวิทยาลัยเทคโนโลยีราชมงคลล้านนา น่าน
PC | นายปรเมษฐ์ สีเขียวแก่

ลำพูน
PCSO | นายชัชวาลย์ ฉายะบุตร
รองผู้ว่าราชการจังหวัด
CDO | รศ.สัมพันธ์ สิงหราชวราพันธ์
มหาวิทยาลัยเชียงใหม่
PC | น.ส.ศิริเบญจารัตน์ ฮาวต่อมแก้ว

ลำปาง
PCSO | นายสุรพล บุรินทราพันธ
รองผู้ว่าราชการจังหวัด
CDO | ผศ.พงศธร คำใจหนัก
มหาวิทยาลัยราชภัฏลำปาง
PC | น.ส.เกศรัตน์ วิศวไพศาล

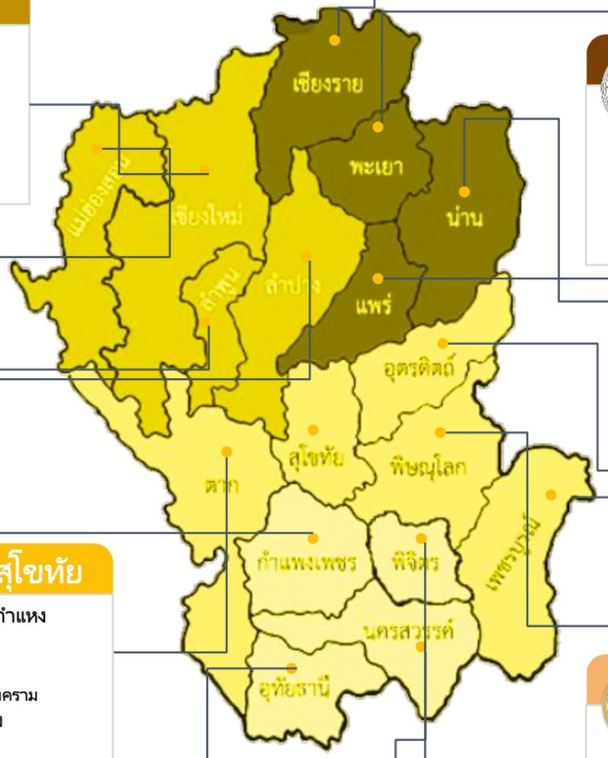

อุตรดิตถ์
PCSO | นายสหวิช อภิชัยวศรุตกุล
รองผู้ว่าราชการจังหวัด
CDO | ผศ.เรืองเดช วงศ์หล้า
มหาวิทยาลัยราชภัฏอุตรดิตถ์
PC | นายวีระพงศ์ ดอกผึ้ง

พิษณุโลก
PCSO | นายสมเกียรติ พูลสุขเสริม
รองผู้ว่าราชการจังหวัด
CDO | ศ.พิเศษ ดร.กาญจนา เงารังษี
มหาวิทยาลัยนเรศวร
PC | น.ส.ณัฐธิดา สันติวิบูลย์

ตาก
PCSO | นายสมชัย กิจเจริญรุ่งโรจน์
รองผู้ว่าราชการจังหวัด
CDO | นายสนธยา ทองอรุณศรี
มหาวิทยาลัยเทคโนโลยีราชมงคลล้านนา ตาก
PC | นายกิตติชัย เอกตะ

สุโขทัย
PCSO | นางสาวพัชรอร วงศ์กำแหง
รองผู้ว่าราชการจังหวัด
CDO | ผศ.ชุมพล เสมาชันธ์
มหาวิทยาลัยราชภัฏพิบูลสงคราม
PC | น.ส.เดือนเพ็ญ อาจไธสง

พิจิตร
PCSO | นายชูศักดิ์ ชุนเกาะ
รองผู้ว่าราชการจังหวัด
CDO | ศ.พิเศษ กาญจนา เงารังษี
มหาวิทยาลัยนเรศวร
PC | น.ส.รัชดาพร ศาลากิจ

เพชรบูรณ์
PCSO | **นาย**นิเวศน์ หาญสมุทร์
รองผู้ว่าราชการจังหวัด
CDO | ผศ.ประยูร ลิ้มสุข
มหาวิทยาลัยราชภัฏเพชรบูรณ์
PC | **นาย**ภูมินันท์ หัดเทียม

อุทัยธานี
PCSO | นายพีระพล ตัณฑโอภาส
รองผู้ว่าราชการจังหวัด
CDO | ผศ.ดร.ไชยรัตน์ ปราณี
มหาวิทยาลัยราชภัฏนครสวรรค์
PC | นายเมธี ลิมนิยกุล

กำแพงเพชร
PCSO | นางสาวสุพัตรา คล้ายหิม
รองผู้ว่าราชการจังหวัด
CDO | รศ.สุวิทย์ วงษ์บุญมากร
มหาวิทยาลัยราชภัฏกำแพงเพชร
PC | นายองอาจ ผิวมั่นกิจ

นครสวรรค์
PCSO | นายปรีชา เดชพันธุ์
รองผู้ว่าราชการจังหวัด
CDO | ผศ.ไชยรัตน์ ปราณี
มหาวิทยาลัยราชภัฏนครสวรรค์
PC | น.ส.กนกวรรณ ขำทอง

ข้อมูล ณ วันที่ 2 กุมภาพันธ์ 2564

ภารกิจของหน่วยปฏิบัติการส่วนหน้าของ อว.

อว.ส่วนหน้าประจำจังหวัดกำแพงเพชร

01 ประสานการนำงานด้าน อววน.
เพิ่มขีดความสามารถผนวก
กับศักยภาพจังหวัด

02 ขับเคลื่อน
แผนงาน/โครงการ
ด้าน อววน. ในจังหวัด

04 เป็นหน่วยงาน ฯ ม้าเร็ว
ที่จะรับประเด็นปัญหาที่มีความ
จำเป็นเร่งด่วนของจังหวัด

03 ส่งเสริมการนำงานด้าน อววน.
สนับสนุนจังหวัด

ความก้าวหน้าในการดำเนินงาน

หน่วยปฏิบัติการอุดมศึกษา วิทยาศาสตร์ วิจัย และนวัตกรรม (อว.ส่วนหน้า) ประจำจังหวัดกำแพงเพชร
โดย มหาวิทยาลัยราชภัฏกำแพงเพชร

Task 01

1. จังหวัดกำแพงเพชรรับทราบข้อมูลโครงการฯ และมีคำสั่งแต่งตั้งคณะทำงานขับเคลื่อนงานด้านอุดมศึกษา วิทยาศาสตร์ วิจัยและนวัตกรรมในการสนับสนุนการพัฒนาจังหวัดเพื่อขับเคลื่อนไทยไปด้วยกัน ประจำจังหวัดกำแพงเพชร ตามคำสั่งจังหวัดกำแพงเพชร ที่ 287/2562 สั่ง ณ วันที่ 8 มีนาคม 2564

Task 02

2. พัฒนารูปแบบการดำเนินงานของหน่วยปฏิบัติการส่วนหน้าของ อว. ในการสนับสนุนการพัฒนาจังหวัดเพื่อขับเคลื่อนไทยไปด้วยกันของ มรภ.กำแพงเพชร

Task 03

3. ประชุมคณะทำงานขับเคลื่อนงานด้านอุดมศึกษา วิทยาศาสตร์ วิจัย และนวัตกรรม ในการสนับสนุนการพัฒนาจังหวัด เพื่อขับเคลื่อนไทยไปด้วยกันประจำจังหวัดกำแพงเพชร เพื่อนำเสนอผลงานการจัดทำนวัตกรรมต่อคณะทำงานขับเคลื่อนงานด้านอุดมศึกษา วิทยาศาสตร์ วิจัยและนวัตกรรม ครั้งที่ 1 ในวันพฤหัสบดีที่ 25 มีนาคม 2564 เวลา 13.30 น. เป็นต้นไป ณ ห้องประชุมสภามหาวิทยาลัย ชั้น 8 อาคารเรียนรวมและอำนวยการ (อาคาร 14) มหาวิทยาลัยราชภัฏกำแพงเพชร

Task 04

4. จัดทำแบบรูปรายการสำนักงานหน่วยปฏิบัติการส่วนหน้าของกระทรวงการอุดมศึกษา วิทยาศาสตร์ วิจัยและนวัตกรรม จังหวัดกำแพงเพชร

Task 05

5. คัดเลือกนวัตกรรม และวางแผนจัดทำนิทรรศการเผยแพร่นวัตกรรมเพื่อการพัฒนาจังหวัด ณ ศูนย์ปฏิบัติการส่วนหน้า

อว.ส่วนหน้าประจำจังหวัดกำแพงเพชร

Task 01

1. จังหวัดกำแพงเพชรรับทราบข้อมูลโครงการฯ และมีคำสั่งแต่งตั้งคณะทำงานขับเคลื่อนงานด้านอุดมศึกษา วิทยาศาสตร์ วิจัยและนวัตกรรมในการสนับสนุนการพัฒนาจังหวัดเพื่อขับเคลื่อนไทยไปด้วยกัน ประจำจังหวัดกำแพงเพชร ตามคำสั่งจังหวัดกำแพงเพชร ที่ 287/2562 สั่ง ณ วันที่ 8 มีนาคม 2564

คำสั่งจังหวัดกำแพงเพชร
ที่ ๒๘๗ / ๒๕๖๔
เรื่อง แต่งตั้งคณะทำงานขับเคลื่อนงานด้านอุดมศึกษา วิทยาศาสตร์ วิจัยและนวัตกรรมในการสนับสนุนการพัฒนาจังหวัดเพื่อขับเคลื่อนไทยไปด้วยกัน ประจำจังหวัดกำแพงเพชร

.....

ตามที่รัฐบาล มีนโยบาย "ขับเคลื่อนไทยไปด้วยกัน" ในระดับพื้นที่จังหวัดเพื่อให้การพัฒนาและแก้ไขปัญหาในระดับจังหวัดสามารถขับเคลื่อนไปได้โดยเร็วอย่างเป็นรูปธรรม สามารถใช้ทรัพยากรต่าง ๆ ได้อย่างมีประสิทธิภาพ โดยเน้นการบูรณาการการทำงานของทุกภาคส่วนในพื้นที่ โดยกระทรวงการอุดมศึกษา วิทยาศาสตร์ วิจัยและนวัตกรรม ได้กำหนดแนวทางการพัฒนาจังหวัด/กลุ่มจังหวัด โดยใช้องค์ความรู้ งานวิจัย เทคโนโลยีและนวัตกรรมเพื่อขับเคลื่อนการพัฒนาจังหวัด โดยบูรณาการองค์ความรู้ที่หลากหลายของสถาบันอุดมศึกษา และมีคำสั่งจัดตั้งหน่วยปฏิบัติการส่วนหน้าและแต่งตั้งหัวหน้าหน่วยปฏิบัติการส่วนหน้าของกระทรวงการอุดมศึกษา วิทยาศาสตร์ วิจัยและนวัตกรรมในการสนับสนุนการพัฒนาจังหวัดเพื่อขับเคลื่อนไทยไปด้วยกัน ไปแล้ว นั้น

ดังนั้น เพื่อให้การขับเคลื่อนการทำงานของหน่วยปฏิบัติการส่วนหน้าฯ ดำเนินไปด้วยความเรียบร้อย มีประสิทธิภาพและบรรลุวัตถุประสงค์ในการเป็นหน่วยบูรณาการงานด้านอุดมศึกษา วิทยาศาสตร์ วิจัยและนวัตกรรม (อววน.) สู่การแก้ปัญหาและพัฒนาจังหวัดในทุกมิติ อันจะนำไปสู่การลดความเหลื่อมล้ำ และยกระดับคุณภาพชีวิตของคนเป็นสำคัญ จังหวัดกำแพงเพชรจึงมีคำสั่งแต่งตั้งคณะทำงานขับเคลื่อนงานด้านอุดมศึกษา วิทยาศาสตร์ วิจัยและนวัตกรรมในการสนับสนุนการพัฒนาจังหวัดเพื่อขับเคลื่อนไทยไปด้วยกัน ประจำจังหวัดกำแพงเพชร ดังนี้

ที่ปรึกษาคณะทำงาน ประกอบด้วย
๑) ผู้ว่าราชการจังหวัดกำแพงเพชร
๒) รองผู้ว่าราชการจังหวัดกำแพงเพชร ทำหน้าที่เป็นผู้บริหารวิทยาศาสตร์จังหวัดระดับสูง (Provincial Chief Science Officer: PCSO)

คณะทำงาน ประกอบด้วย

๑) รองศาสตราจารย์สุวิทย์ วงษ์บุญมาก อธิการบดีมหาวิทยาลัยราชภัฏกำแพงเพชร	ประธานคณะทำงาน
๒) ประธานสภาอุตสาหกรรมจังหวัดกำแพงเพชร	คณะทำงาน
๓) ประธานหอการค้าจังหวัดกำแพงเพชร	คณะทำงาน
๔) เกษตรและสหกรณ์จังหวัดกำแพงเพชรหรือผู้แทน	คณะทำงาน
๕) เกษตรจังหวัดกำแพงเพชรหรือผู้แทน	คณะทำงาน
๖) อุตสาหกรรมจังหวัดกำแพงเพชรหรือผู้แทน	คณะทำงาน
๗) พัฒนาการจังหวัดกำแพงเพชรหรือผู้แทน	คณะทำงาน
๘) ท้องถิ่นจังหวัดกำแพงเพชรหรือผู้แทน	คณะทำงาน
๙) พาณิชย์จังหวัดกำแพงเพชรหรือผู้แทน	คณะทำงาน

๑๐) ศึกษาธิการจังหวัด.....

๑๐) ศึกษาธิการจังหวัดกำแพงเพชรหรือผู้แทน	คณะทำงาน
๑๑) แรงงานจังหวัดกำแพงเพชรหรือผู้แทน	คณะทำงาน
๑๒) ผู้อำนวยการสำนักงานพัฒนาฝีมือแรงงานกำแพงเพชรหรือผู้แทน	คณะทำงาน
๑๓) ท่องเที่ยวและกีฬาจังหวัดกำแพงเพชรหรือผู้แทน	คณะทำงาน
๑๔) วัฒนธรรมจังหวัดกำแพงเพชรหรือผู้แทน	คณะทำงาน
๑๖) หัวหน้าสำนักงานจังหวัดกำแพงเพชรหรือผู้แทน	คณะทำงาน
๑๗) ผู้อำนวยการวิทยาลัยเกษตรและเทคโนโลยีกำแพงเพชร ในฐานะผู้จัดการคลินิกเทคโนโลยีจังหวัดกำแพงเพชร	คณะทำงาน
๑๘) ผู้อำนวยการศูนย์เทคโนโลยีเกษตรและนวัตกรรม (AIC)	คณะทำงาน
๑๙) ผู้ช่วยศาสตราจารย์ปรียานุช พรหมภาสิต รองอธิการบดี	คณะทำงานและเลขานุการ
๒๐) ผู้ช่วยศาสตราจารย์ชาลี ตระกูล ผู้อำนวยการสำนักบริการวิชาการและจัดหารายได้	คณะทำงานและผู้ช่วยเลขานุการ

ทั้งนี้ ให้คณะทำงานมีหน้าที่และอำนาจดังนี้

๑. ประสานการทำงานด้านอุดมศึกษาวิทยาศาสตร์วิจัยและนวัตกรรมเพิ่มขีดความสามารถ
ยภาพจังหวัด
๒. ขับเคลื่อนแผนงาน / โครงการด้านอุดมศึกษาวิทยาศาสตร์วิจัยและนวัตกรรมในจังหวัด
๓. ส่งเสริมการทำงานด้านอุดมศึกษาวิทยาศาสตร์วิจัยและนวัตกรรมสนับสนุนจังหวัด
๔. เป็นหน่วยงานฯ รับประเด็นปัญหาที่มีความจำเป็นเร่งด่วนของจังหวัดกำแพงเพชร
งานหน่วยงานเจ้าขององค์ความรู้เทคโนโลยีและนวัตกรรมในการแก้ไขปัญหา
๕. ดำเนินการอื่น ๆ ตามที่ได้รับมอบหมายเพื่อสนับสนุนการพัฒนาจังหวัดกำแพงเพชร

ทั้งนี้ ตั้งแต่บัดนี้เป็นต้นไป

สั่ง ณ วันที่ ๘ มีนาคม พ.ศ. ๒๕๖๔

(นายเชาวลิตร แสงอุทัย)
ผู้ว่าราชการจังหวัดกำแพงเพชร

หน่วยปฏิบัติการส่วนหน้าของ อว. ในการสนับสนุนการพัฒนาจังหวัด เพื่อขับเคลื่อนไทยไปด้วยกัน ประจำจังหวัดกำแพงเพชร

1. ผู้ทำหน้าที่หัวหน้าหน่วยปฏิบัติการฯ

ชื่อ : รองศาสตราจารย์ ดร.สุวิทย์ วงษ์บุญมาก
ตำแหน่ง : อธิการบดี
ช่องทางการติดต่อ : Mobile : 0896426543

2. การมอบหมายหน่วยงานดำเนินงานหน่วยปฏิบัติการฯ

สำนักบริการวิชาการและจัดหารายได้

ผู้ประสานงาน

ผู้ช่วยศาสตราจารย์ ดร.ปรียานุช พรหมภาสิต
รองอธิการบดี คณะทำงานและเลขานุการ
Mobile : 0953561551

ผู้ช่วยศาสตราจารย์ชาลี ตระกูล
ผู้อำนวยการสำนักบริการวิชาการและจัดหารายได้
คณะทำงานและผู้ช่วยเลขานุการ Mobile : 0856510104

คณะทำงาน

ประธานสภาอุตสาหกรรมจังหวัดกำแพงเพชร
ประธานหอการค้าจังหวัดกำแพงเพชร
เกษตรและสหกรณ์จังหวัดกำแพงเพชร
เกษตรจังหวัดกำแพงเพชร
อุตสาหกรรมจังหวัดกำแพงเพชร
พัฒนาการจังหวัดกำแพงเพชร
ท้องถิ่นจังหวัดกำแพงเพชร
พาณิชย์จังหวัดกำแพงเพชร
ศึกษาธิการจังหวัดกำแพงเพชร
แรงงานจังหวัดกำแพงเพชร
พัฒนาฝีมือแรงงานจังหวัดกำแพงเพชร
ท่องเที่ยวและกีฬาจังหวัดกำแพงเพชร
วัฒนธรรมจังหวัดกำแพงเพชร
หัวหน้าสำนักงานจังหวัดกำแพงเพชร
ผู้อำนวยการวิทยาลัยเกษตรและเทคโนโลยีกำแพงเพชร
(ในฐานะผู้จัดการคลินิกเทคโนโลยีจังหวัดกำแพงเพชร)
ผู้อำนวยการศูนย์เทคโนโลยีเกษตรและนวัตกรรม (AIC)

รูปแบบการสนับสนุนคณะกรรมการขับเคลื่อนไทยไปด้วยกันของจังหวัดกำแพงเพชร

อว.ส่วนหน้าประจำจังหวัดกำแพงเพชร

A สนับสนุนข้อมูลและการปฏิบัติงานงานโดยการบูรณาการทำงานและประสานประโยชน์ร่วมกับทุกภาคส่วนในพื้นที่อย่างเป็นระบบ

B สนับสนุนและถ่ายทอดงานวิจัย นวัตกรรมและเทคโนโลยีเพื่อการพัฒนาพื้นที่

C สนับสนุนและถ่ายทอดนวัตกรรมและเทคโนโลยีเพื่อส่งเสริมภาคการเกษตร

D พัฒนาศักยภาพคนในพื้นที่

- Upskill / Reskill ส่งเสริมอาชีพเพื่อสร้างรายได้ ส่งเสริมสุขภาพแก่ประชาชน ผู้สูงอายุ และผู้ด้อยโอกาส

E ส่งเสริมการเพิ่มศักยภาพด้านการท่องเที่ยวชุมชน

รูปแบบการสนับสนุนการพัฒนากลุ่มจังหวัดภาคเหนือตอนล่าง 2

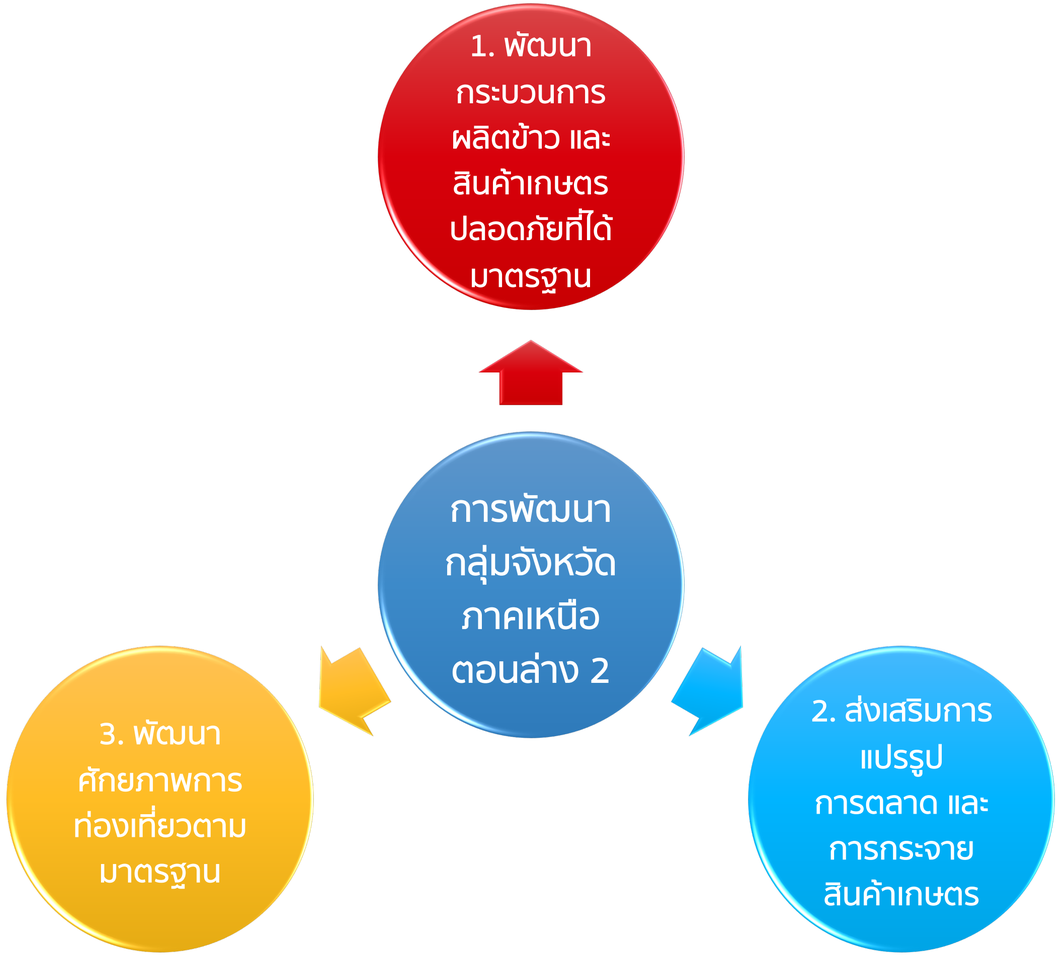

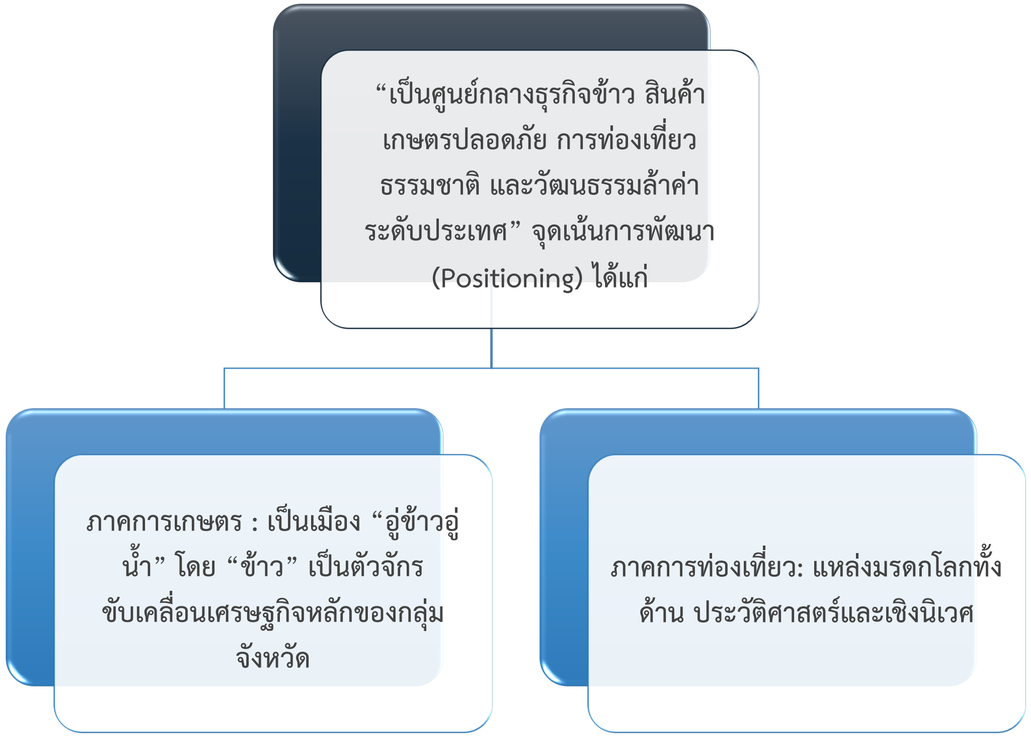

อว.ส่วนหน้าประจำจังหวัดกำแพงเพชร

คณะทำงานขับเคลื่อนงานด้านอุดมศึกษา วิทยาศาสตร์ วิจัยและนวัตกรรมในการสนับสนุนการพัฒนาจังหวัดเพื่อขับเคลื่อนไทยไปด้วยกัน ประจำจังหวัดกำแพงเพชร

สนับสนุนการพัฒนาศักยภาพด้านการเกษตรอัจฉริยะ

ต้นทาง

- ศูนย์เผยแพร่นวัตกรรมภูมิสารสนเทศ ---> การหาพื้นที่ที่เหมาะสม
- ศูนย์การเรียนรู้เกษตรทฤษฎีใหม่ -->เกษตรอินทรีย์ เกษตรปลอดภัย
- ศูนย์อนุรักษ์พันธุกรรมพืช ---> เมล็ดพันธุ์ การเพาะปลูก

กลางทาง

- ศูนย์การเรียนรู้เกษตรอัจฉริยะ (Smart Farmer)
- ศูนย์ส่งเสริมการผลิตและความปลอดภัยทางอาหาร--->การแปรรูปผลิตภัณฑ์การเกษตร

ปลายทาง

- ศูนย์UBI---> การบ่มเพาะผู้ประกอบการการตลาด

เพิ่มศักยภาพการท่องเที่ยวชุมชนเชื่อมโยงเส้นทางการท่องเที่ยว

ความก้าวหน้าในการดำเนินงาน

หน่วยปฏิบัติการอุดมศึกษา วิทยาศาสตร์ วิจัย และนวัตกรรม (อว.ส่วนหน้า) ประจำจังหวัดกำแพงเพชร
โดย มหาวิทยาลัยราชภัฏกำแพงเพชร

Task 03

3. ประชุมคณะทำงานขับเคลื่อนงานด้านอุดมศึกษา วิทยาศาสตร์ วิจัยและนวัตกรรม ในการสนับสนุนการพัฒนาจังหวัด เพื่อขับเคลื่อนไทยไปด้วยกันประจำจังหวัดกำแพงเพชร เพื่อนำเสนอผลงานการจัดทำนวัตกรรมต่อคณะทำงานขับเคลื่อนงานด้านอุดมศึกษา วิทยาศาสตร์ วิจัยและนวัตกรรม ครั้งที่ 1 ในวันพฤหัสบดีที่ 25 มีนาคม 2564 เวลา 13.30 น. ณ ห้องประชุมสภามหาวิทยาลัย ชั้น 8 อาคารเรียนรวมและอำนวยการ (อาคาร 14) มหาวิทยาลัยราชภัฏกำแพงเพชร

อว.ส่วนหน้าประจำจังหวัดกำแพงเพชร

ผลจากการประชุมคณะทำงาน

สรุปประเด็นความต้องการพัฒนาจังหวัดกำแพงเพชร

A

1) การส่งเสริมการรวมกลุ่มเกษตรกรเพื่อผลิตและพัฒนาผลผลิตทางการเกษตรมูลค่าสูงตามห่วงโซ่คุณค่า

การปลูก เกษตรปลอดภัย การแปรรูป การบรรจุภัณฑ์ การตลาดออนไลน์

B

2) การพัฒนาระบบการรับรองมาตรฐานผลผลิตและสินค้าทางการเกษตรปลอดภัย ของจังหวัดกำแพงเพชร

C

3) การใช้ประโยชน์จากสิ่งเหลือใช้ทางการเกษตร ข้าว อ้อย มันสำปะหลัง ปาล์ม

D

4) การส่งเสริมการท่องเที่ยวเชิงวัฒนธรรมด้วยอัตลักษณ์ภูมิปัญญาและวัฒนธรรมของจังหวัดกำแพงเพชร

- การนำสินค้าทางวัฒนธรรมเข้าสู่การตลาดเชิงพาณิชย์
- การสร้างเรื่องเล่าสินค้าทางวัฒนธรรม

E

5) การแก้ปัญหาหมอกควันจากการเผาผลผลิตทางการเกษตร (อ้อย ข้าว)

สถานที่ตั้งหน่วยปฏิบัติการส่วนหน้าของ อว. ในการสนับสนุนการพัฒนาจังหวัด เพื่อขับเคลื่อนไทยไปด้วยกัน ประจำจังหวัดกำแพงเพชร

Task 04

4. จัดทำแบบรูปรายการสำนักงานหน่วยปฏิบัติการส่วนหน้าของกระทรวงการอุดมศึกษา วิทยาศาสตร์ วิจัยและนวัตกรรม จังหวัดกำแพงเพชร

สำนักบริการวิชาการและจัดหารายได้ (อาคารติดแม่น้ำปิง)

อาคาร KPRU HOME มหาวิทยาลัยราชภัฏกำแพงเพชร

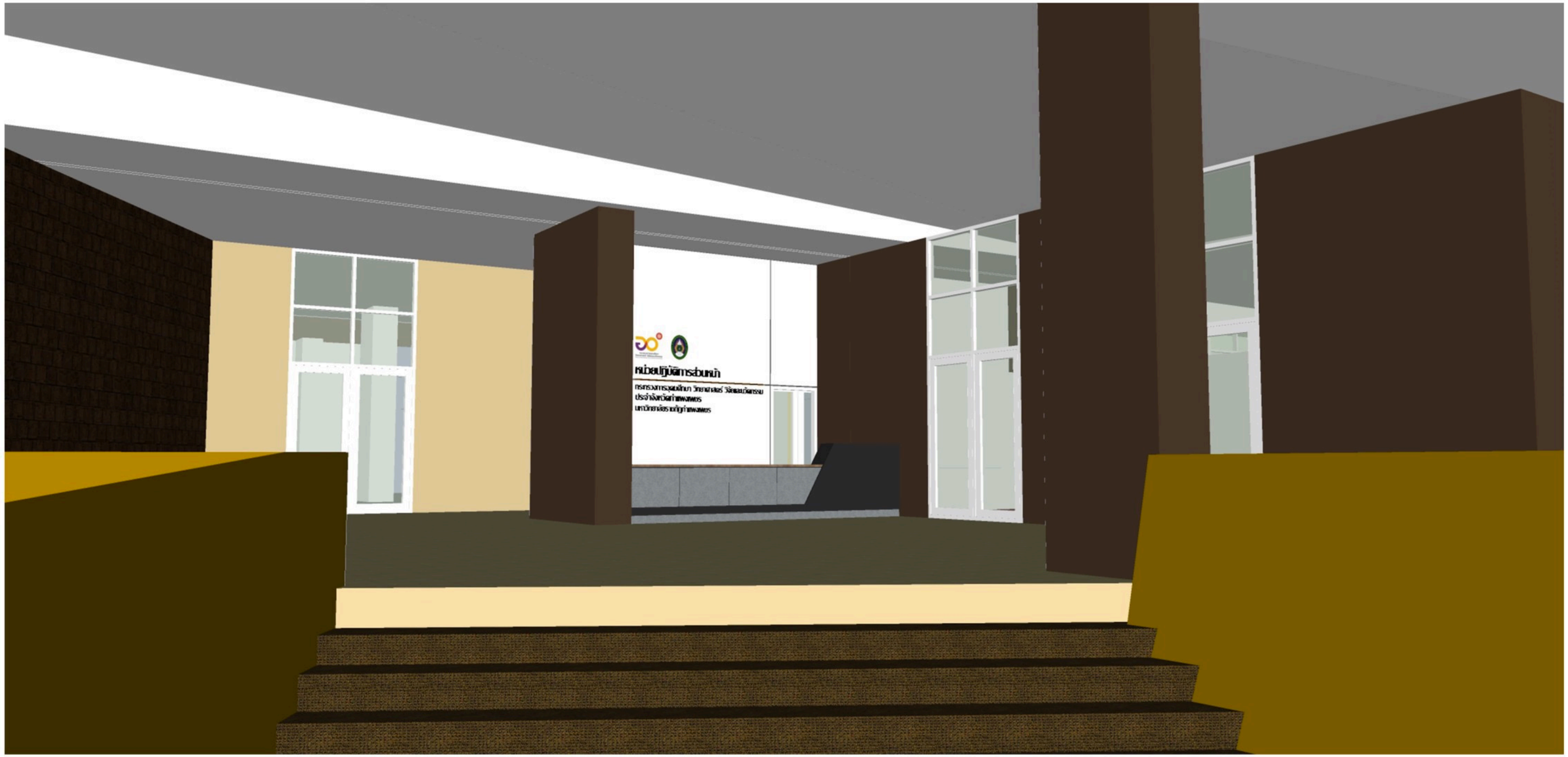

หน่วยปฏิบัติการส่วนหน้า

อาคาร KPRU HOME มหาวิทยาลัยราชภัฏกำแพงเพชร

Task 05

5. คัดเลือกนวัตกรรม เพื่อจัดทำนิทรรศการเผยแพร่นวัตกรรมเพื่อการพัฒนาจังหวัดกำแพงเพชร

ณ ศูนย์ปฏิบัติการส่วนหน้า

Exhibition Area

การถ่ายทอดนวัตกรรมเพื่อการพัฒนาจังหวัดกำแพงเพชร

อว.ส่วนหน้าประจำจังหวัดกำแพงเพชร

A

คณะมนุษยศาสตร์และสังคมศาสตร์ ;
ผศ.ดร.สุภาสพงษ์ รู้ทำนอง

1) นวัตกรรมการวางแผนพื้นที่ที่เหมาะสมในการปลูกพืชเกษตรจังหวัดกำแพงเพชร

B

2) นวัตกรรมการปลูกและแปรรูปผลผลิตทางการเกษตรด้วยเกษตรอัจฉริยะ

คณะเทคโนโลยีอุตสาหกรรม;
ผศ.อานนท์ วงษ์มณี

C

คณะเทคโนโลยีอุตสาหกรรม;
ผศ.ภาคิณ มณีโชติ

3) นวัตกรรมการควบคุมระบบน้ำจากพลังงานแสงอาทิตย์ด้วยแอพพลิเคชัน

D

4) นวัตกรรมการเพิ่มมูลค่าผลผลิตข้าวด้วยระบบหมุนเวียนและใช้ประโยชน์จากสิ่งเหลือใช้(ผลิตภัณฑ์บำรุงผิว face oil จากน้ำมันรำข้าว และเครื่องดื่มชาหมักคอมบูชาจากกากรำข้าวที่เหลือจากการบีบสกัดน้ำมัน ภายใต้ความร่วมมือแบบ “จตุรภาคี (Quadruple Helix)

คณะวิทยาศาสตร์และเทคโนโลยี;
ดร.เอนก หาลี

E

คณะวิทยาศาสตร์และเทคโนโลยี;
อาจารย์ นงลักษณ์ จันทร์พิชัย
ร่วมกับ
สำนักศิลปะและวัฒนธรรม ;
นส.ธฤษวรรณ ธรรมสอน

5) นวัตกรรมการแปรรูปและพัฒนาผ้าฝ้ายจากเส้นใยกล้วยไข่

6) นวัตกรรมการแปรรูปและพัฒนาผ้าฝ้ายทอมือย้อมสีศิลาแลงเพื่อสร้างอัตลักษณ์ของจังหวัดกำแพงเพชร

ผังความเชื่อมโยงโครงการตามยุทธศาสตร์มหาวิทยาลัยราชภัฏกำแพงเพชรเพื่อการพัฒนาท้องถิ่น ประจำปีงบประมาณ พ.ศ. 2563

ยุทธศาสตร์ชาติ

แผนฯ ฉ.12

ยุทธศาสตร์ อววน. เพื่อการพัฒนา

ยุทธศาสตร์ด้านสร้างความเสมอภาคและเท่าเทียมทางสังคม

ยุทธศาสตร์ด้านการพัฒนาและเสริมสร้างศักยภาพคน

ยุทธศาสตร์ด้านการสร้างความสามารถในการแข่งขัน

ยุทธศาสตร์ที่ 2 การสร้างความเป็นธรรมและลดความเหลื่อมล้ำในสังคม

Platfrom 2 การวิจัยและการสร้างนวัตกรรมเพื่อตอบโจทย์ท้าทายของสังคม

P.7 โจทย์ท้าทายด้านทรัพยากร สวล.และเกษตร

P.8 สังคมวัยสูง

KR 2.2 คนในช่วงวัยมีคุณภาพชีวิตที่สามารถดำรงชีวิตด้วยคนเองได้อย่างมีคุณค่า

KR.2.3 การปรับโครงสร้างเศรษฐกิจภาคเกษตรเพื่อเพิ่มผลิตภาพและความมั่นคงทางรายได้เกษตรกร

Platfrom 4 การวิจัยและสร้างนวัตกรรมเพื่อการพัฒนาเชิงพื้นที่และลดความเหลื่อมล้ำ

P.13 นวัตกรรมสำหรับเศรษฐกิจฐานรากและชุมชน

P.14 ขจัดความยากจนแบบเบ็ดเสร็จและแม่นยำ

KR4.1 ชุมชนมีขีดความสามารถในการจัดการตนเอง

KR4.2 รายได้ของคนจนเพิ่มขึ้น

KR4.3 เกิดการกระจายความเจริญสู่ภูมิภาคฯ

ยุทธศาสตร์ที่ 1 การเสริมสร้างและพัฒนาศักยภาพมนุษย์

Platfrom 1 การพัฒนากำลังคนและสถาบันความรู้

P.2 การพัฒนากำลังคนระดับสูงรองรับ EEC

P.3 การเรียนรู้ตลอดชีวิตและพัฒนาทักษะเพื่ออนาคต(Upskill/Reskill)

KR1.2 คนไทยทุกช่วงวัยมีสมรรถนะพร้อมเข้าสู่อาชีพและทันต่อการเปลี่ยนแปลง

KR1.4 บัณฑิตคุณภาพ/ผู้สำเร็จการศึกษาใหม่มีสมรรถนะตรงกับตลาดงาน

ยุทธศาสตร์มหาวิทยาลัยราชภัฏกำแพงเพชร

โครงการตามยุทธศาสตร์มหาวิทยาลัยราชภัฏกำแพงเพชร ปีงบประมาณ พ.ศ. 2563

ย.1 การพัฒนาท้องถิ่นด้วยพันธกิจสัมพันธ์มหาวิทยาลัยกับสังคมท้องถิ่นด้วยศาสตร์พระราชา

1. โครงการพัฒนาผลิตภัณฑ์ชุมชนท้องถิ่น
เป้าหมาย : 10ผลิตภัณฑ์: จังหวัด (ผลิตภัณฑ์เดิม5,ผลิตภัณฑ์ใหม่5)

2. โครงการพัฒนาคุณภาพชีวิตและยกระดับรายได้ให้กับคนในชุมชนฐานราก
เป้าหมาย : จำนวน100 ครัวเรือนต่อจังหวัด

3. โครงการส่งเสริมความรักสามัคคี เข้าใจสิทธิหน้าที่ของตนเองและผู้อื่นภายใต้พื้นฐานของสังคมประชาธิปไตยอันมีพระมหากษัตริย์เป็นประมุข
/เป้าหมาย: จำนวน40ตำบล/สถานศึกษาเครือข่ายต่อจังหวัด

4. โครงการยกระดับการเรียนรู้ด้านการอ่านการเขียนและการวิเคราะห์ของนักเรียนในระดับการจัดการศึกษาขั้นพื้นฐาน
/เป้าหมาย: โรงเรียนที่เข้าร่วมโครงการ20โรงเรียน/จังหวัด

5. โครงการสนับสนุนสื่อวีดีทัศน์ประกอบการเรียนการสอนเพื่อแก้ไขปัญหาขาดแคลนครูให้กับโรงเรียนขนาดเล็ก
/เป้าหมาย: สื่อวีดีทัศน์ไม่น้อยกว่า 5เรื่อง

6. โครงการพัฒนาระบบข้อมูลตำบลในจังหวัด
เป้าหมาย: ฐานข้อมูลเพื่อการพัฒนาท้องถิ่นอย่างยั่งยืนด้วยระบบการศึกษา/มรภ.

7. โครงการเสริมสร้างสมรรถนะเครือข่ายการวางแผนพัฒนาเชิงพื้นที่ระดับตำบล
/เป้าหมาย: 10 ตำบล/จังหวัด

8. โครงการเพิ่มประสิทธิภาพการจัดการเรียนการสอนของครูในสถานศึกษาขนาดเล็กโดยใช้กระบวนการ PLC
เป้าหมาย : รร. ใน กพ. และตาก 20 โรง

ย.2 การยกระดับมาตรฐานการผลิตและพัฒนาครูและบุคลากรทางการศึกษา

11. โครงการพัฒนาความรู้ ทักษะด้านภาษาอังกฤษในศตวรรษที่ 21 สำหรับ นศ. ครู
เป้าหมาย: นักศึกษาครู 400 คน

12. โครงการผลิตครูสมรรถนะสูงของมหาวิทยาลัยราชภัฏกำแพงเพชร
เป้าหมาย : นักศึกษาครู จำนวน 2,000 คน

9. โครงการพัฒนาทักษะทางวิชาการ (ONET) ของ นร. มัธยมปลายใน จ.กพ./ตาก
เป้าหมาย : นร. ม.ปลายใน จ.กพ. /ตาก จำนวน 4,000 คน

10. โครงการพัฒนาและสนับสนุนศูนย์ความเป็นเลิศของมหาวิทยาลัยฯ
เป้าหมาย : ผู้รับบริการจำนวนอย่างน้อย 500 คน (ศูนย์ละ 40 คน)

ย.3 การยกระดับคุณภาพและมาตรฐานการผลิตบัณฑิตให้มีคุณภาพสร้างสรรค์สังคม

13. โครงการพัฒนาความรู้ ทักษะด้านภาษาอังกฤษ ในศตวรรษที่ 21
เป้าหมาย: นักศึกษาคณะอื่น 600 คน

14. โครงการยกระดับคุณภาพการศึกษาให้ตอบสนองอุตสาหกรรมเป้าหมายที่เป็นกลไกขับเคลื่อนเศรษฐกิจในอนาคต
เป้าหมาย: หลักสูตร จำนวน 4 หลักสูตร นักศึกษาจำนวน 2,000 คน

ย.4 การพัฒนาระบบบริหารจัดการมหาวิทยาลัยให้ทันสมัยได้มาตรฐาน มีธรรมาภิบาล และเป็นองค์กรแห่งนวัตกรรม

- ไม่มี-

หมายเหตุ
สีเหลือง คือ โครงการร่วม 38 มหาวิทยาลัย จำนวน 9 โครงการ
สีฟ้า คือ โครงการตามบริบทของแต่ละมหาวิทยาลัย จำนวน 5 โครงการ

PRU มหาวิทยาลัยราชภัฏกำแพงเพชร KAMPHAENGPHET RAJABHAT UNIVERSITY

รายงานผลการดำเนินงานตามแผนยุทธศาสตร์ มหาวิทยาลัยราชภัฏเพื่อการพัฒนาท้องถิ่น ประจำปีงบประมาณ พ.ศ. 2563 มหาวิทยาลัยราชภัฏกำแพงเพชร

ฉบับ Infographics (E-BOOK)

รายงานผลการดำเนินงานตามแผนยุทธศาสตร์
มหาวิทยาลัยราชภัฏเพื่อการพัฒนาท้องถิ่น

ประจำปีงบประมาณ พ.ศ. ๒๕๖๓
มหาวิทยาลัยราชภัฏกำแพงเพชร

เสนอและผ่านการพิจารณาเห็นชอบจากสภามหาวิทยาลัยราชภัฏกำแพงเพชร
ในการประชุมครั้งที่ ๙/๒๕๖๓ วันที่ ๑๗ เดือนกันยายน พ.ศ. ๒๕๖๓

รายงานผลการดำเนินงานตามแผนยุทธศาสตร์ มหาวิทยาลัยราชภัฏเพื่อการพัฒนาท้องถิ่น ประจำปีงบประมาณ พ.ศ. 2563 มหาวิทยาลัยราชภัฏกำแพงเพชร

ฉบับเต็ม (PDF)

อว.ส่วนหน้าประจำจังหวัดกำแพงเพชร

KPRU

มหาวิทยาลัยราชภัฏกำแพงเพชร

69 หมู่ 1 ต.นครชุม อ.เมือง จ.กำแพงเพชร 62000

055-706-555 | 055-706-518

kpru.pr@kpru.ac.th